FOR SALE

間取り(面積)	価格(円)
1,600万円	(295.05㎡)
交通	物件種別
栗田駅　徒歩約９分	中古戸建

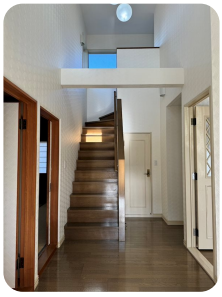

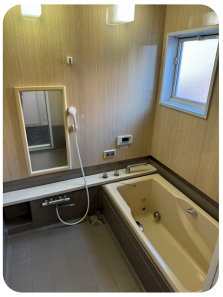

土地面積	295.05㎡（登記簿）　89.25坪
建物面積	154.42㎡　(登記簿)
間取り	5LDK （LDK17畳、和室6畳、和室6畳、洋室4.5畳、洋室5畳、洋室7.5畳、和室4.5畳）
新築年（西暦）	1992年2月26日（築33年）
用途地域	指定なし
建蔽率 / 容積率	70% / 200%
設備等	水道（公営）、下水（浄化槽_個別）
小学校	宮津市立栗田小学校 259m
中学校	宮津市立栗田中学校 20m
近隣施設	栗田郵便局 218m
駅までの距離	最寄り駅から10分以内
接道	公道接道（セットバック要）
取引態様	仲介
仲介報酬	3%+60000円　+税

押入
和室6帖
和室6帖
押入
押入
洗面室
LDK 18帖
玄関
和室4.5帖
収納
収納
収納
洋室4.5帖
WIC
収納
収納
洋室5帖
洋室6帖
押入
バルコニー

泉不動産株式会社

Tel: 0772-45-1733

Fax: 0772-45-1744

info@izumirealestate.com

京都府宮津市字鶴賀2060番地の1

(C) Izumi Real Estate of Japan Ltd.
All rights reserved.